

Книга – учитель, книга - наставник.
Книга – близкий товарищ и друг.
Ум, как ручей, высыхает
и старится,
Если выпустишь книгу из рук.
Книга – советчик, книга – разведчик,
Книга – активный борец и боец.
Книга - нетленная память
и вечность,
Спутник планеты земли, наконец.

В. Боков

Мы рады вас видеть:
С 11-00 до 18.00
выходной день: суббота, воскресенье.
Последний рабочий день месяца:
санитарный

Детская библиотека «Знайка», г. Лермонтов,
ул. Ленина 20, т.: 3-12-03e-mail: bibl-detsk@yandex.ru
Адрес сайта: http://lerm-cbs.ru/

«Летнее приклюЧТЕНИЕ»: информационный буклет: для ср. шк. возраста: 12+/; Муниципальное казённое учреждение города Лермонтова «Централизованная библиотечная система»: Детская библиотека «Знайка» ; сост. Ю.С. Дорошенко. - Лермонтов, 2025.

Муниципальное казённое учреждение города Лермонтова «Централизованная библиотечная система»
Детская библиотека «Знайка»

12+

Летнее приклюЧТЕНИЕ



г. Лермонтов,
2025 год



Обязательная литература

А. Пушкин «Дубровский», «Барышня-крестьянка»

Н. Гоголь «Вечера на хуторе близ Диканьки»

И.С. Тургенев «Бежин луг»

Н.С. Лесков «Левша»

А. Чехов Рассказы «Толстый и тонкий», «Жалобная книга», «Налим», «Злоумышленник», «Смерть чиновника»

А. Куприн «Чудесный доктор», «Изумруд» и другие рассказы

А.С. Грин «Алые паруса»

В. Распутин «Уроки французского»

В. Астафьев «Конь с розовой гривой»



Детям о детях

Ф. Достоевский «Мальчик у Христа на елке»

Л. Кассиль «Кондуит и Швамбрания»

А. Алексин «Звоните и приезжайте»

В. Железников «Чудак из шестого «Б», «Путешествие с багажом», «Чучело»

В. Крапивин «Валькины друзья и паруса», «Брат, которому семь»

О. Громова «Сахарный ребенок»

М. Твен «Приключения Тома Сойера», «Приключения Гекльберри Финна», «Принц и Нищий»

В. Астафьев «Фотография, на которой меня нет»

О. Генри «Вождь краснокожих»

А. Рыбаков «Кортик», «Бронзовая птица», «Последнее лето детства»

Ч. Диккенс «Приключения Оливера Твиста»

Дж. Крюсс «Тим Талер, или Проданный с мех»

А. Жвалевский, Е. Пастернак «Я хочу в школу», «Москвест», «Время всегда хорошее»

Н. Абгарян «Манюня»

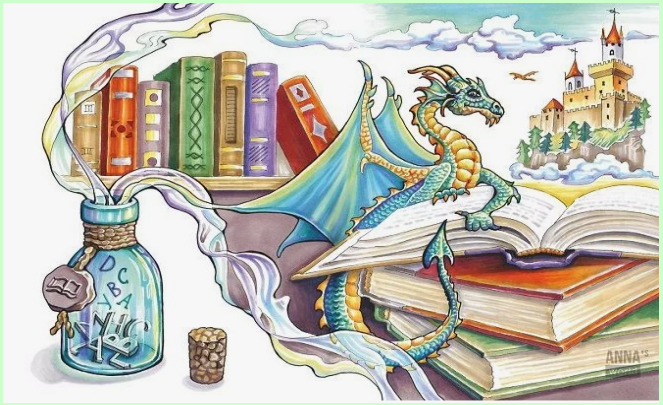

Приключения и фантастика

В. Беляев «Человек- амфибия», «Голова профессора Доуэля»

А. Дюма «Три мушкетера»

М. Рид «Всадник без головы»

Ж. Верн «Таинственный остров»

Д. Лондон «Белый клык»

Ф. Купер «Последний из Могикан», «Следопыт», «Зверобой»

Г. Уэллс «Человек-невидимка»

К. Булычев «Миллион приключений», «Девочка с Земли»

И. Ефремов «Звездные корабли», «На краю Окуймены»

Д . Дефо «Робинзон Крузо»

Д.Р. Толкин «Хоббит, или Туда и обратно»

Р. Стивенсон «Остров сокровищ»